

LUCRĂRI DE INTERVENȚII ȘI FINISAJE PROPUSE

1. LUCRĂRI DE INTERVENȚIE tip A - perete

- La nivelul peretelui exterior al clădirii, se vor decoperta toate straturile de termosistem și finisaj existente până la zidăria de cărămidă;

- Se va reface termoizolația și finisajul peretelui cu tencuială decorativă minerală de exterior. (Culoarea și tipul de granulație se va alege similar cu cel existent pentru a se asigura continuitatea fatadelor).

Zona de intervenție în suprafață aprox: 40.00 mp.

NOTĂ: Aparatele de aer condiționat existente se vor demonta și se vor re poziționa după finisarea operetului conform planului de mobilare propus.

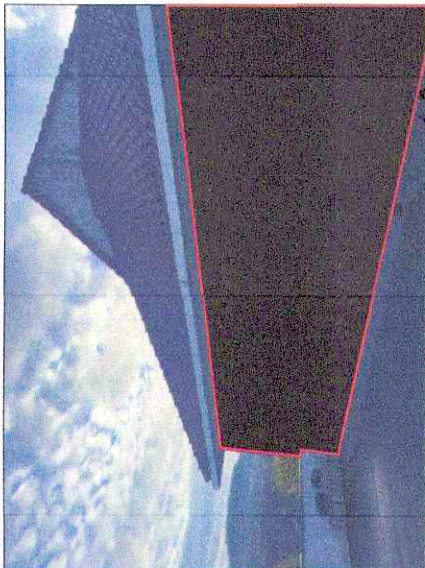
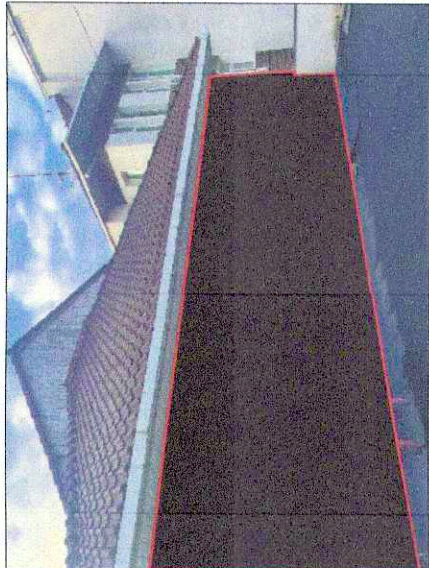

SISTEM PARDOSEALĂ FLOTANTĂ:

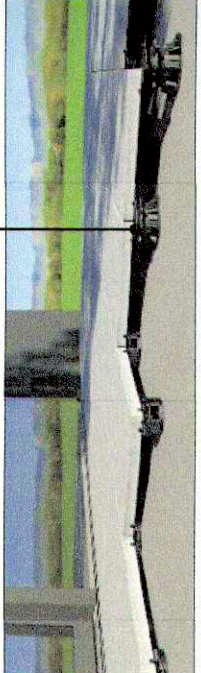
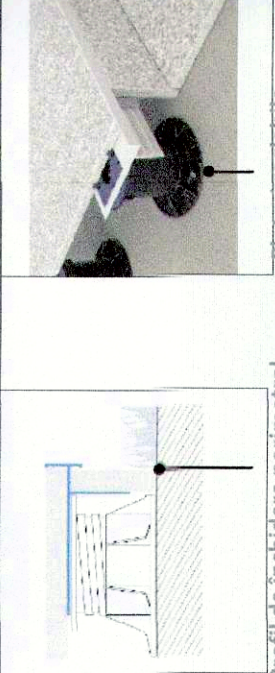

FINISAJE PARDOSEALĂ:

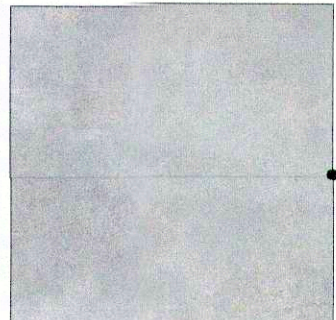

- La nivelul pardosii existente, se vor decoperta toate straturile existente până la placa de beton existentă
- Se va fixa structura metalică a pergolei propuse (vezi planșa A.04 - Pergola metalică)
- Se va refăce termoizolația și hidroizolația plăcii cu straturile aferente (vezi D1, secțiune A-A)

- Se va fixa structura metalică a pergolei propuse (vezi planşa A.04 - Pergola metalică)
- Se va reface termoizolarea şi hidroizolarea plăcii cu straturile aferente (vezi D1, secţiune A-A)

- Se vor turna șapele de pantă pentru preluarea

apelor pluviale cu direcționarea lor spre gurile de

- Se va monta receptorul de terasă pronis în locul

celui dezafectat, se va realiza străpungerea

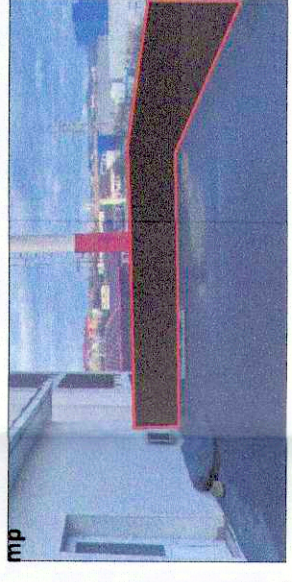

Se va desface porțiunea de streașină dinspre terasă
și se va reface cu același tip de lambriu

Suprafața aprox. = 10.00mp

Se vor demonta, curăța și repositiona toate elementele ceramice de la nivelul acoperișului.

Suprafata aprox. = 65.00mp

Se va înlocui ușa de acces pe terasă existentă (ușă din PVC, de dimensiuni 0.85x2.05m)

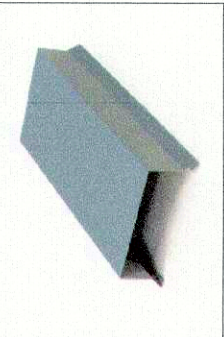
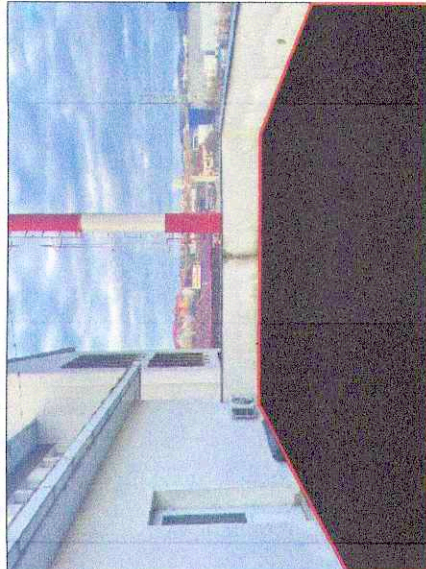

PLAN TERASĂ - INTERVENȚII SI FINISAJE

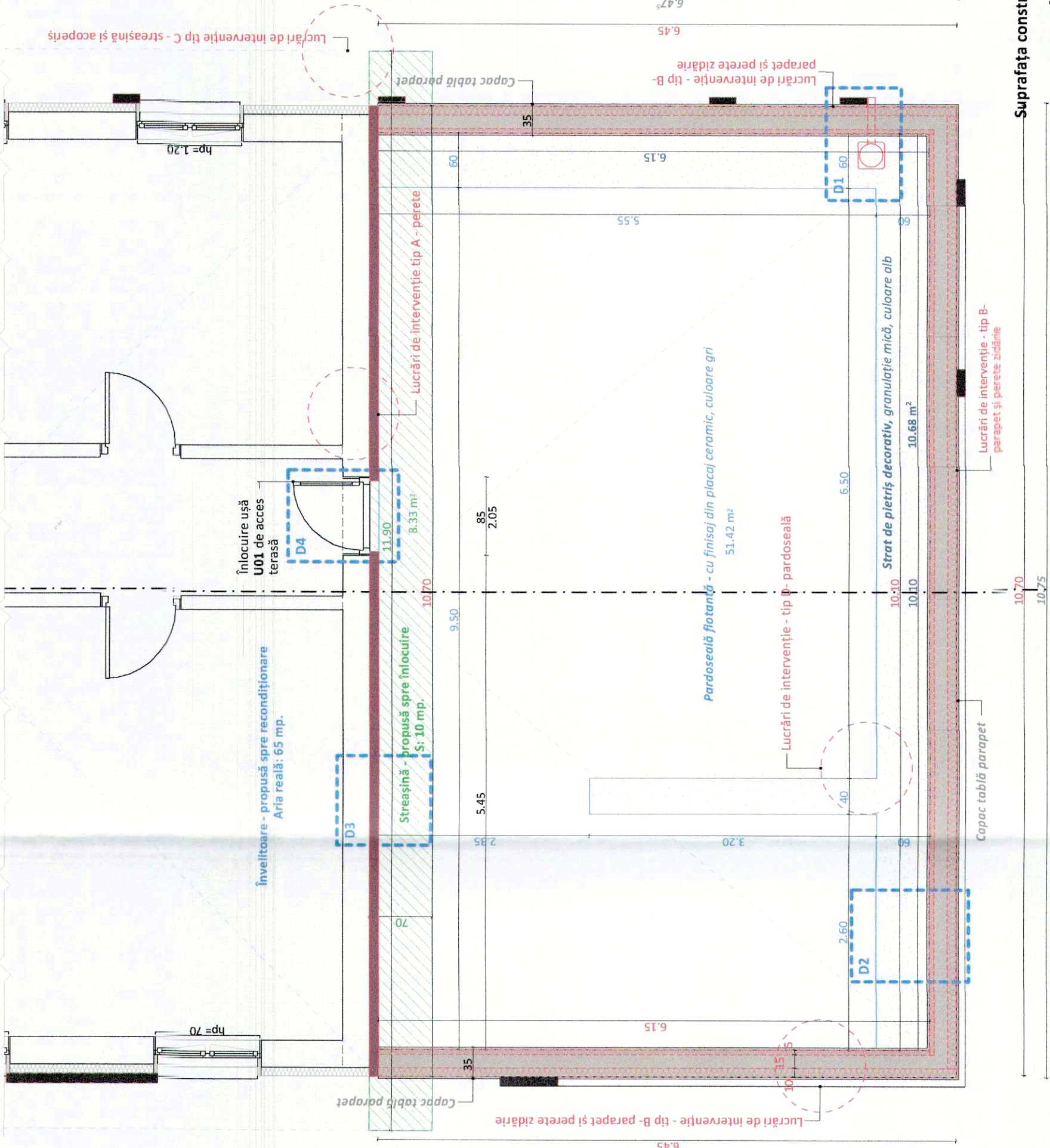

Suprafața construită
A: 73.29 m²

SECȚIUNE A-A (TRANSVERSALĂ)

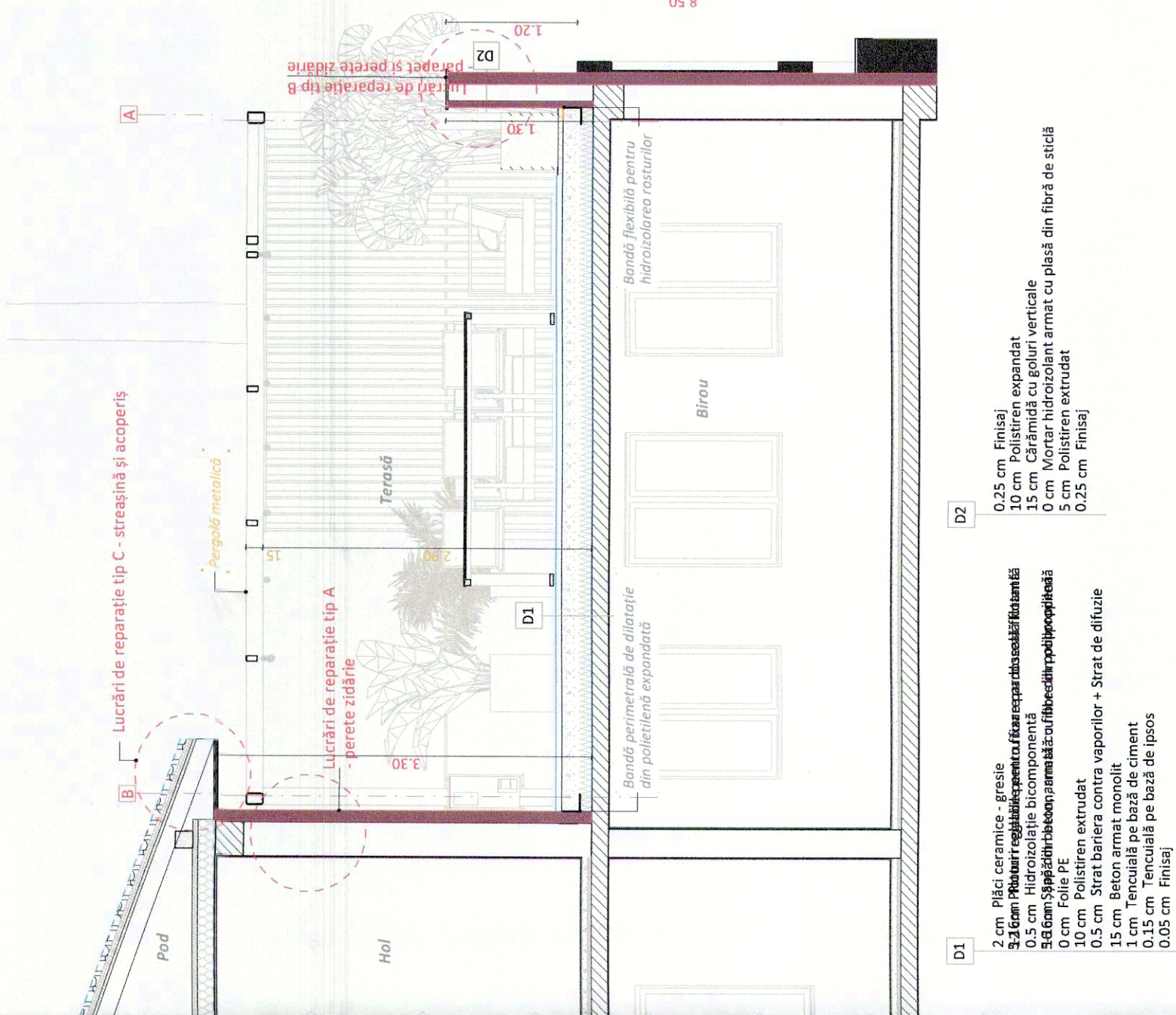
[illegible]